Évaluation de la colonne cervicale: Enfant avec GCS < 15

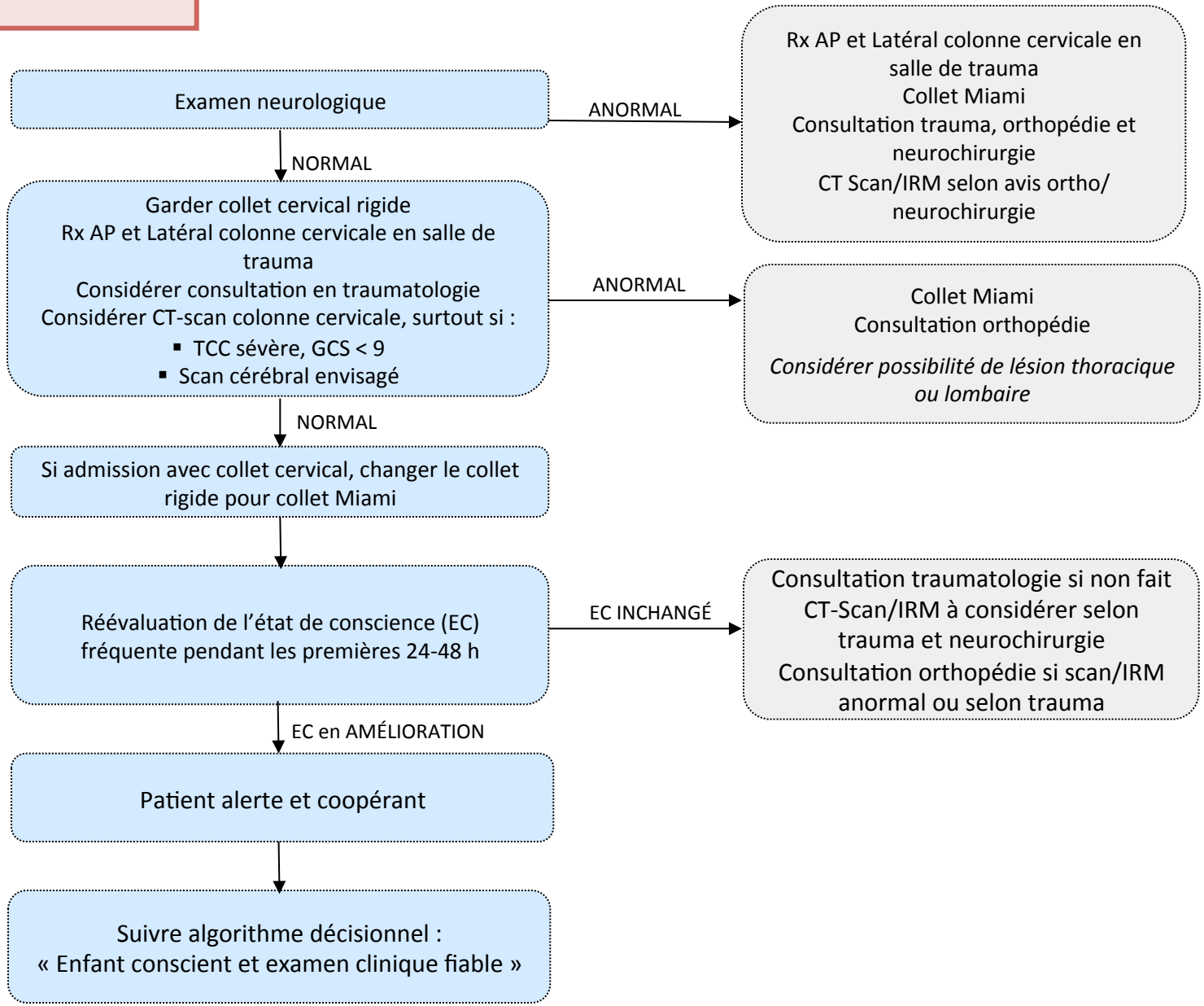

CHU Sainte-Justine
Le centre hospitalier universitaire mère-enfant
Pour l'amour des enfants
Université de Montréal

Révisé en septembre 2015
Dr Nathalie Gaucher et Dr Marianne Beaudin