

**ÉVALUATION DE LA COLONNE CERVICALE :
ENFANT CONSCIENT ET EXAMEN CLINIQUE FIABLE**

*Patient < 3 ans,
voir guide clinique*

CAPABLE D'ÉLIMINER UNE LÉSION CERVICALE CLINIQUEMENT ?

Règle NEXUS – RX non indiqué si :

- Pas d'altération de l'état de conscience
- Pas d'intoxication
- Pas de douleur distrayante
- Pas de déficit neurologique focal
- Pas de douleur à la palpation de la ligne médiane cervicale ET
- Patient capable de faire rotation à 45° et flexion/extension sans douleur

OUI → Cesser collet cervical

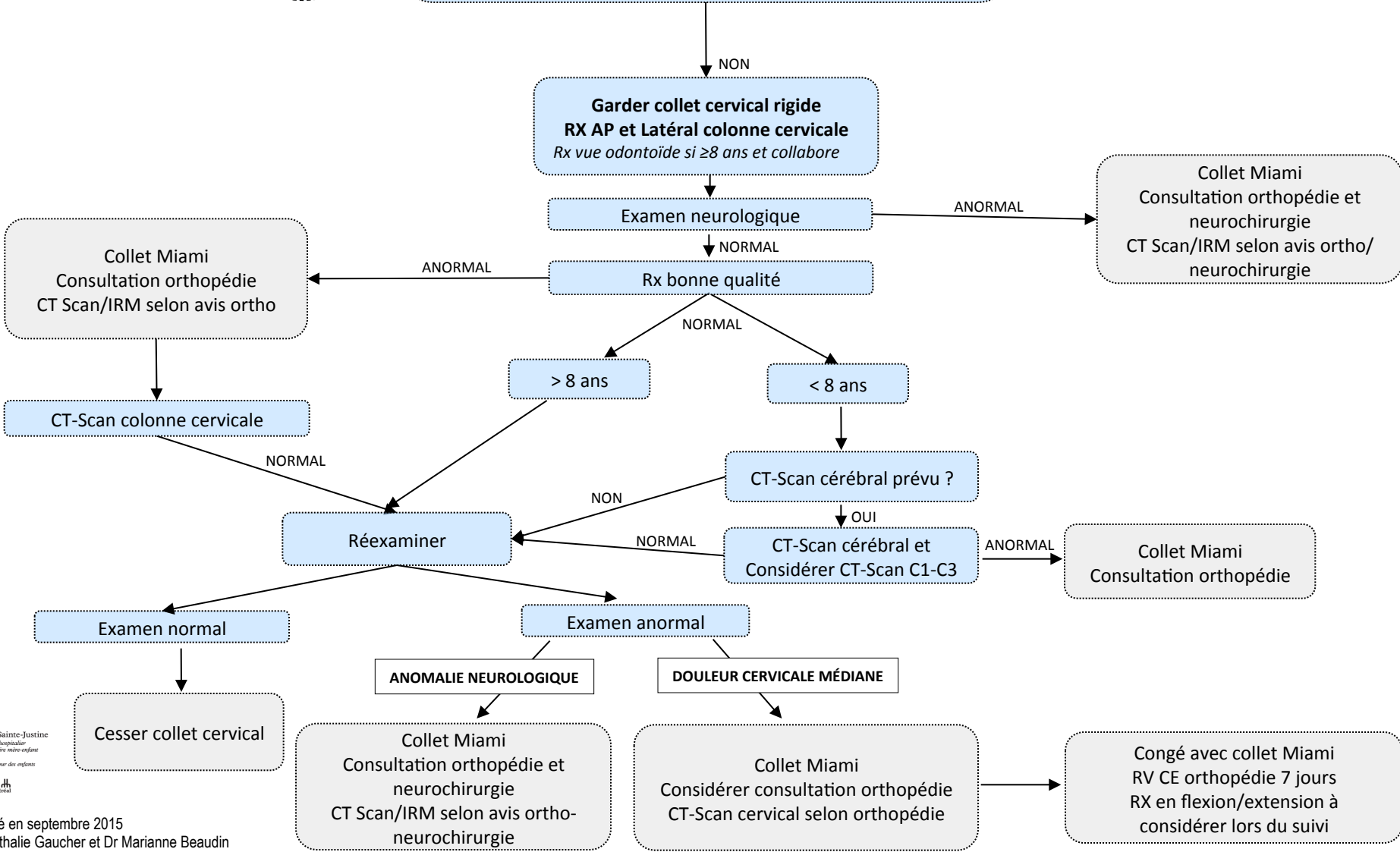

**ÉVALUATION DE LA COLONNE CERVICALE:
ENFANT AVEC GCS < 15**

