COLONNE CERVICALE

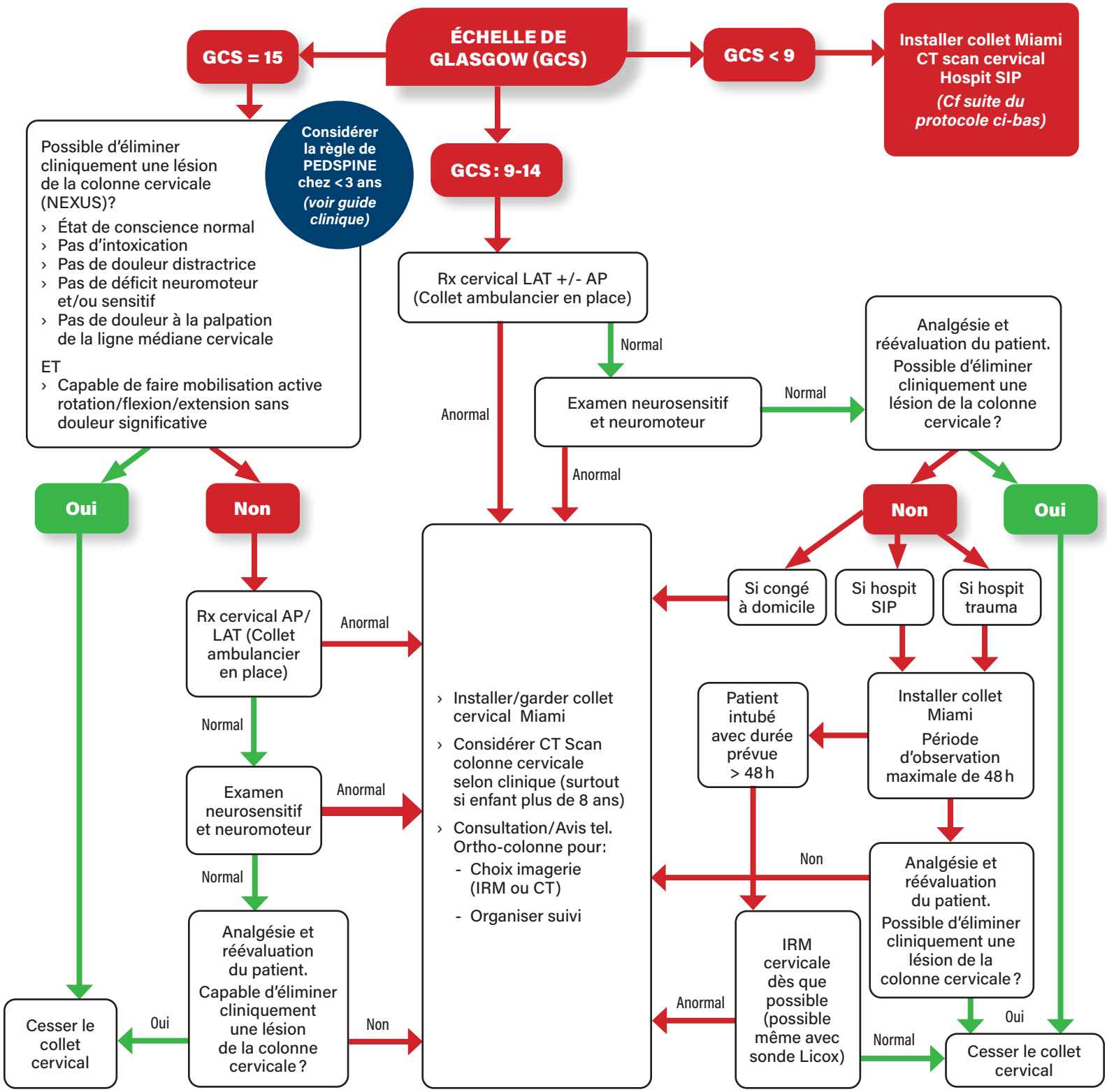

Groupe de travail en traumatologie à l'urgence
CHU Sainte-Justine— Décembre 2022

URGENCE
CHU Sainte-Justine
Trauma

CHU Sainte-Justine
Le centre hospitalier universitaire mère-enfant
Université de Montréal