

Annexe 1 Algorithme de prise en charge du patient avec une infection urinaire présumée

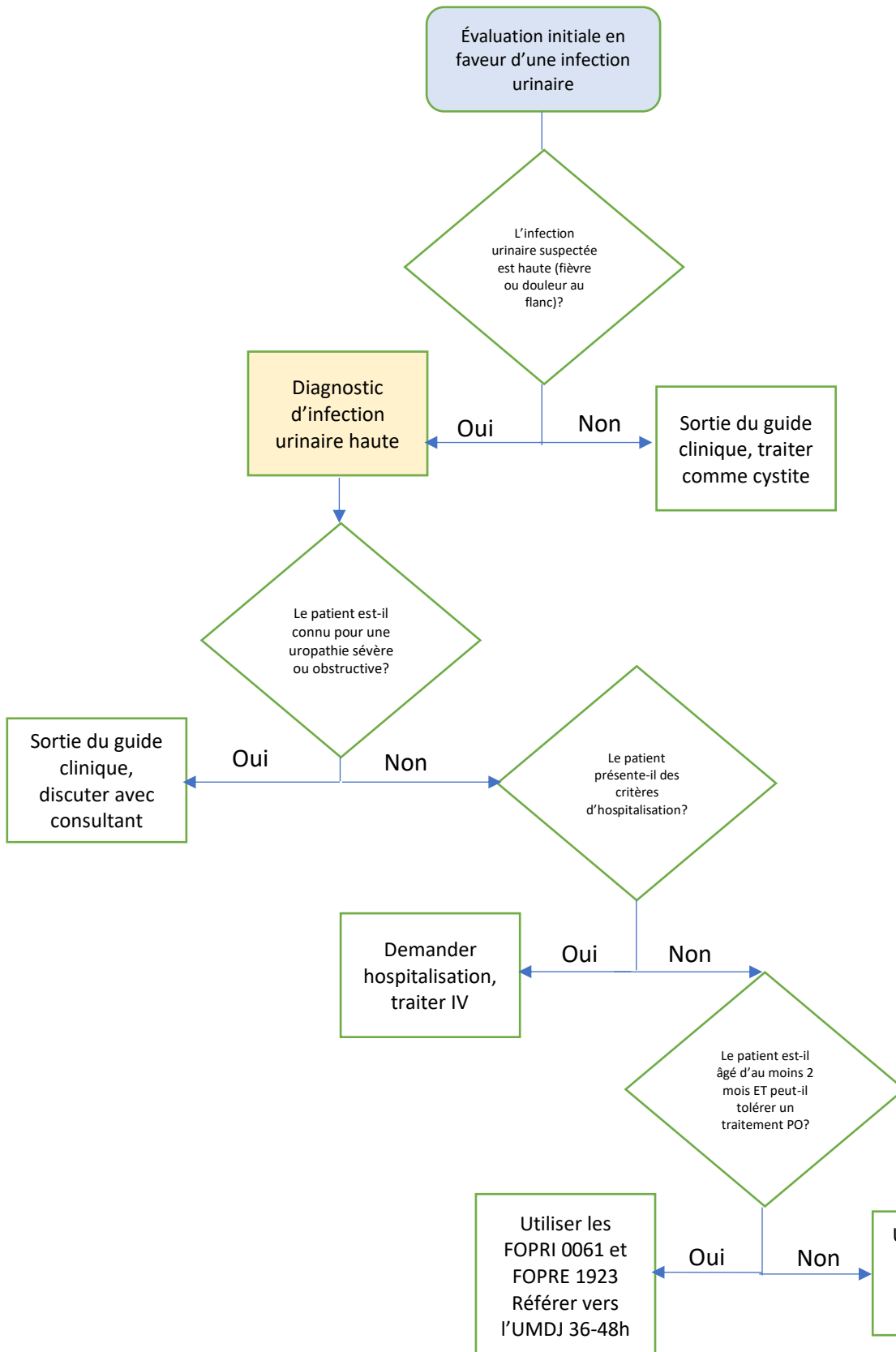

Diagnostic suspecté d'infection urinaire :
 Présence de Nitrite ou leucocyte estérase à l'analyse d'urine
 Présence de bactérie ou pus à la microscopie
 ⇒ Une culture prélevée de manière stérile doit être envoyée au laboratoire.

IU haute : fièvre, douleur flancs ou symptômes systémiques avec analyse perturbée

IU basse : symptômes urinaires irritatifs, sans fièvre ni symptômes systémiques avec analyse perturbée.

- Critères d'hospitalisation :**
- Signe de toxicité
 - Déshydratation
 - Créatinine anormale,
 - Infection urinaire antérieure avec un germe multi-résistant
 - Intervention chirurgicale sur l'arbre urinaire dans les 2 mois précédents
 - Analyse de LCR anormale
 - Hémoculture positive à BGN
 - Uropathie obstructive
 - Appareillage urologique
 - Raison psycho-sociale